

CSOMAG TARTALMA

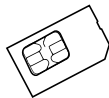

SS21-GSM LC • 4G antenna • USB kábel

SZÜKSÉGES ESZKÖZÖK



SIM kártya • PC vagy notebook • Internet

1 KONFIGURÁTOR TELEPÍTÉSE

Töltse le, telepítse és futtassa az alábbi programot:

securecomconfiguratorsetup.exe

Letölthető az alábbi címről:

www.securecom.eu/alkalmazasok

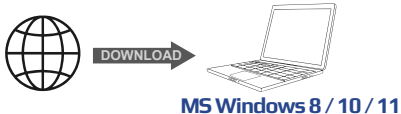

2 USB KAPCSOLAT LÉTREHOZÁSA

A mellékelt USB kábellel csatlakoztassa a modult a számítógéphez, majd válassza ki a modul által létrehozott kommunikációs portot.

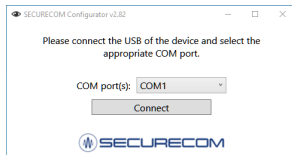

3 HÍVÁS/SMS BEÁLLÍTÁSOK 4 RIASZTÁSI ÉRTESEÍTÉSEK 5 RELÉ VEZÉRLÉS

- PIN kód megadása (szükség esetén)
- Értesítendő telefonszámok megadása
- Bemenetek konfigurálása
- Tesztjelentés szövege
- Hívószámok megadása a vezérléshez

| ÁLTALÁNOS BEÁLLÍTÁSOK | |
|-----------------------|--|
| SIM PIN: | |

| ÉRTESEÍTÉSI BEÁLLÍTÁSOK | | | |
|-------------------------|-------------------------------------|-------------------------------------|-------------------------------------|
| Telefonszám | Hívás | SMS | InfoSMS |
| +36301234567 | <input checked="" type="checkbox"/> | <input checked="" type="checkbox"/> | <input checked="" type="checkbox"/> |
| | <input type="checkbox"/> | <input type="checkbox"/> | <input type="checkbox"/> |
| | <input type="checkbox"/> | <input type="checkbox"/> | <input type="checkbox"/> |
| | <input type="checkbox"/> | <input type="checkbox"/> | <input type="checkbox"/> |

| PERIFÉRIA BEÁLLÍTÁSOK és SMS ÉRTESEÍTÉSEK | | | |
|---|-----------------------------|-------|------------|
| Név | Időhossz | Típus | SMS üzenet |
| Bemenet 1 | 0,3 <input type="text"/> mp | NO ▾ | IN1 alarm |
| Bemenet 2 | 0,3 <input type="text"/> mp | NO ▾ | IN2 alarm |
| Teszt SMS | | | Test OK! |

| HÍVÓSZÁMOK MEGADÁSA RELÉ VEZÉRLÉSHEZ | |
|--------------------------------------|--------------|
| Név | Telefonszám |
| Róbert | +36301111111 |
| Péter | +36302222222 |
| László | +36303333333 |
| További felhasználó 1 | +36304444444 |
| További felhasználó 2 | +36305555555 |
| További felhasználó 3 | +36306666666 |
| További felhasználó 4 | +36307777777 |
| További felhasználó 5 | +36308888888 |

6

TELEPÍTÉSI ÉS BEÁLLÍTÁSI TANÁCSOK

- Az USB csatlakozás tápellátása csak a beállítások megadásához elegendő, ezért a hívások teszteléséhez a külső tápellátás csatlakoztatása szükséges!
- A SecurecomConfigurator.exe program indításkor kiolvassa és megjeleníti a modul beállításait. A beállítások módosítása esetén, a változást minden esetben le kell tölteni a modulra!
- A SIM kártyára bejövő SMS (pl. egyenleg info) csak az első telefonszámra kerül továbbküldésre.
- További információk és a termék részletes leírása a **securecom.eu** oldalon található.

7 TERMÉK INFORMÁCIÓK

- 1 kontaktus független relé
- 2 kontaktus bemenet
- 3 féle értesítés + SMS továbbítás
- 4 értesíthető telefonszám (hívás+SMS)
- 8 felhasználói telefonszámról vezérlés
- Kommunikáció: 2G (GSM) hang/SMS
- SIM kártya: Nano-SIM (4FF)
- Tápellátás: 10-30V DC / maximum 500mA
- Működési hőmérséklet: -25°C / +50°C
- Méretek: 52x52x15mm

Termék részletek:



SS21-GSM LC

GYORS TELEPÍTÉSI ÚTMUTATÓ